

Voluntariado Corporativo

# Juntos hacemos un Bosque

---

Propuesta



# INDICE

---

**1. Antecedentes**

Pag 4

**2. Objetivos**

Pag 6

**3. Actividad**

Pag 7

**4. Propuesta**

Pag 15

**5. Presupuesto**

Pag 16

“

**Si supiera que el mundo  
se acaba mañana, yo,  
hoy todavía plantaría un  
árbol.**

---

M. Luther King

# ANTECEDENTES

## INTRODUCCIÓN

---

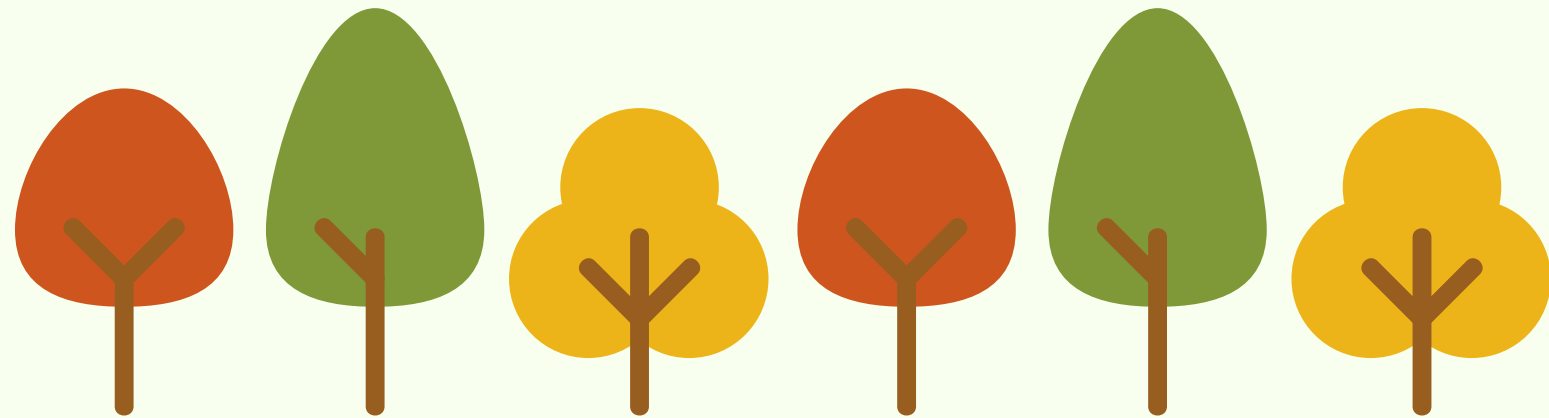

Somos conscientes del valor de nuestros árboles. Nos dan sombra, pueden llegar a bajar hasta 4° C la temperatura ambiente y aumentan la humedad ambiental hasta 11%.

Un árbol puede llegar a absorber 1,4 Kg año de gases contaminantes (NOX, SOX, O3), 1 árbol puede capturar entre 10 - 30 Kg/año de CO2.

22 árboles producen el oxígeno necesario para que 1 persona respire durante 1 día.

# ANTECEDENTES

## PLANTACIÓN

---

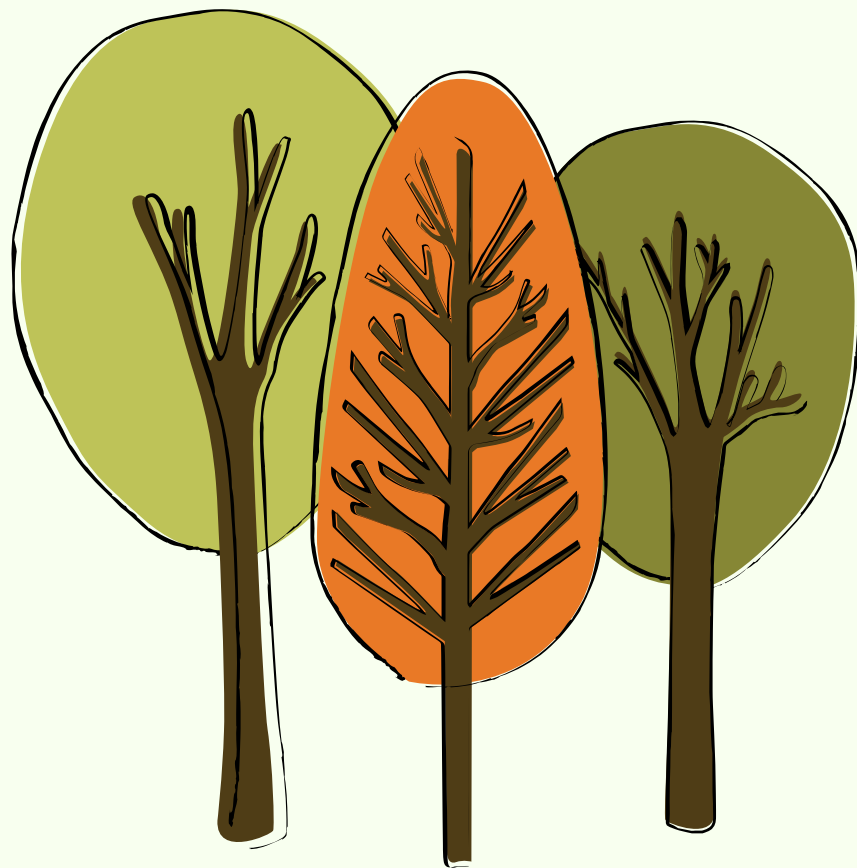

Plantar árboles es quizás una de las acciones que más nos vinculan con nuestro entorno natural. Nos hace sentir que contribuimos de manera directa a la mejora del medio natural.

La COVID-19 ha provocado una enorme crisis sanitaria, social y económica, pero también hemos aprendido de la importancia de nuestro entorno natural y de las relaciones personales.

Esta propuesta trabaja en ambas lecciones. Contribuye a mejorar nuestro entorno natural mediante la plantación y fortalece los equipos humanos al realizar una actividad de forma colaborativa con los compañeros de trabajo.

# Objetivos

## Objetivo 1

### Crear un bosque

A la plantación realizada por las personas participantes se le pondría el nombre de la entidad que lo realiza, y se sumará al objetivo 4

## Objetivo 2

### Sensibilizar

Hacer hincapié en la importancia de los árboles y de realizar acciones que recuperen nuestro entorno.

## Objetivo 3

### Acción climática

Los árboles captan CO<sub>2</sub>, conservan el suelo y mejoran la biodiversidad.

## Objetivo 4

### Bosque Colaborativo

La plantación se sumará al Gran Bosque Colaborativo. Se visibilizará la acción y servirá de ejemplo para otros.

# Un Plus de la Actividad

---

## Antecedentes

**ECODES**, como Secretaria Ejecutiva de la **Comunidad #PorElClima**, lideró en 2019, la Mayor Plantación Colaborativa de España, en el marco de la COP25 se logró sumar casi 900.000 árboles de 161 iniciativas.

También se recaudaron fondos para realizar dos plantaciones en dos zonas que habían sufrido incendios, la isla de Gran Canaria y La Zoma (Teruel)

# Un Plus de la Actividad

---

## El reto de un **Gran Bosque Colaborativo**

Seguimos impulsando acciones de plantación, sumando árboles y visibilizando las actividades que se realizan por la sociedad.

Sumamos al **Gran Bosque Colaborativo** las actividades que se lleven a cabo, contando en nuestra web y en las redes sociales las acciones realizadas. La Comunidad #PorElClima tiene un espacio específico para visibilizar estas actividades:

## Enlaces

Bosque Colaborativo: <https://porelclima.es/bosque-colaborativo>

Historias: <https://porelclima.es/historias/bosque-colaborativo>



# Actividad y ODS



Acciones Climáticas



Educación Forestal

# DISEÑO DE LA ACTIVIDAD

## SELECCIÓN DE ESPACIO

---

Identificación de la zona donde plantar. Se seleccionará una zona, de fácil acceso y próxima al lugar de trabajo de las personas que participan en la actividad.

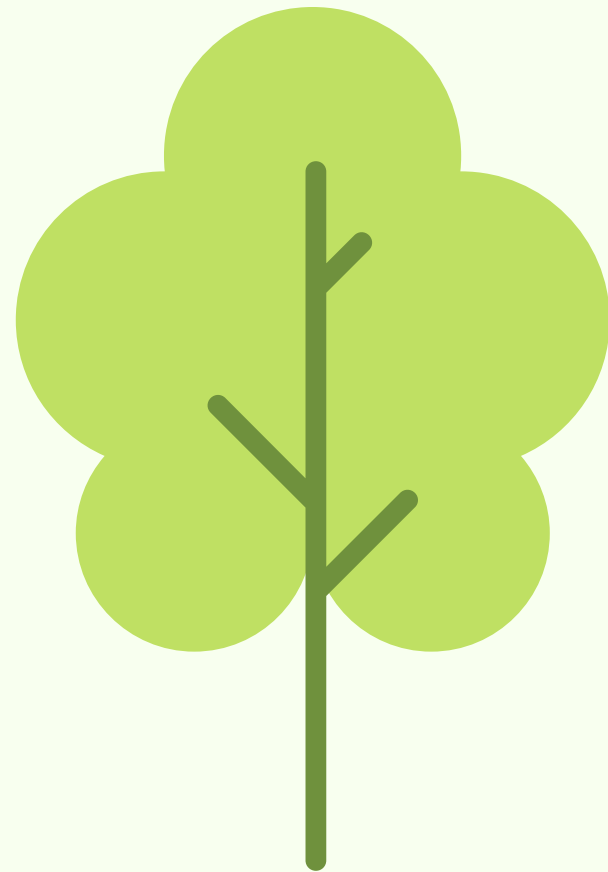

# DISEÑO DE LA ACTIVIDAD

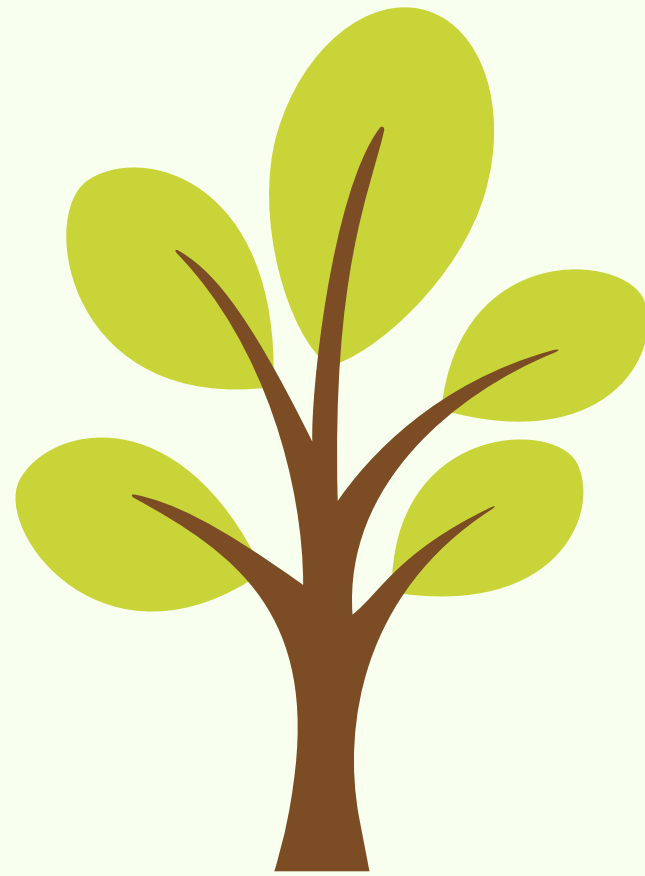

## PLANTACIÓN

---

La plantación recuperará un espacio natural degradado y se utilizarán especies autóctonas. Se tramitarán los permisos administrativos necesarios para realizar la actividad.

\*Contamos con una reserva en monte de utilidad pública (MUP), de titularidad del Gobierno de Aragón, en el término de Sástago, próximo al Monasterio de Rueda (Zaragoza).



# DISEÑO DE LA ACTIVIDAD

## COORDINACIÓN

---



Se realizarán todas las gestiones necesarias para asegurar el correcto desarrollo de la actividad: seguros + gestiones administrativas.



Se facilitarán las herramientas y las plantas necesarias a todos los participantes.



Durante los tres años siguientes a la plantación se realizarán labores de mantenimiento con reposición de marras.



# DISEÑO DE LA ACTIVIDAD

## DETALLES

---

 **Duración:** Aproximadamente 5 horas incluidos los desplazamientos. No incluido el tiempo del picnic.

 **Fechas:** En otoño o en invierno 2021, época adecuada según el ciclo biológico.

 **Número de participantes:** Adaptación a las necesidades de la entidad. Pueden participar también las familias.

 **Normas:** Elaboración de unas breves instrucciones necesarias para el buen desarrollo de la actividad.

# DISEÑO DE LA ACTIVIDAD

## COMUNICACIÓN

---



 Se realizará un **informe** con la descripción del desarrollo de la actividad.

 Se elaborará una Historia de la actividad dando difusión de la misma en la **web** y las **RRSS** de la Comunidad #PorElClima.

 La plantación se sumará al **Gran Bosque Colaborativo**.

# PROPUESTAS

## Opción A

### Voluntariado



- Formación sobre el entorno y el objetivo de la actividad.
- Acompañamiento específico durante toda la jornada.
- Herramientas para realizar la actividad de plantación.
- Plantas para cada participante, que podrá plantar varias unidades.

## Opción B

### Bosque de 1 ha



- Creación de un bosque de 1 hectárea.
- Desarrollo de una jornada de voluntariado.
- Los voluntarios realizarán su plantación en esta hectárea.

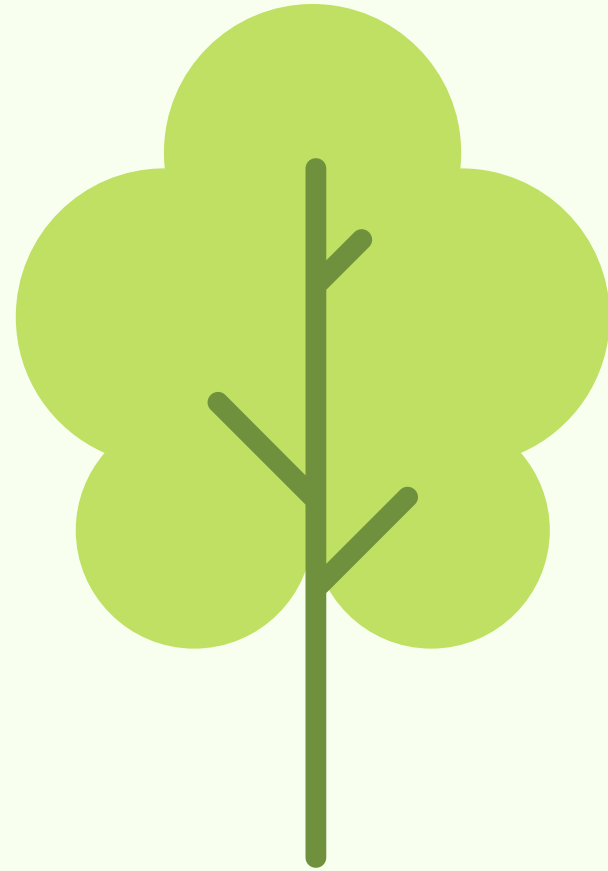

# DISEÑO DE LA ACTIVIDAD

## CASO DE ZARAGOZA

---

La zona seleccionada es monte de utilidad pública (MUP) de titularidad del Gobierno de Aragón, en el término de Sástago, próximo al Monasterio de Rueda (Zaragoza). Se hace una reserva de suelo, con la colaboración con el Gobierno de Aragón, para que en años sucesivos la acción se realice en el mismo espacio, creando el **Bosque de la entidad.**



# PRESUPUESTO

---

**CONSULTAR PRESUPUESTO:** Se elaborará ad hoc para cada reforestación teniendo en cuenta la ubicación y características de la plantación.

\*Modelo presupuesto actividad en Zaragoza.

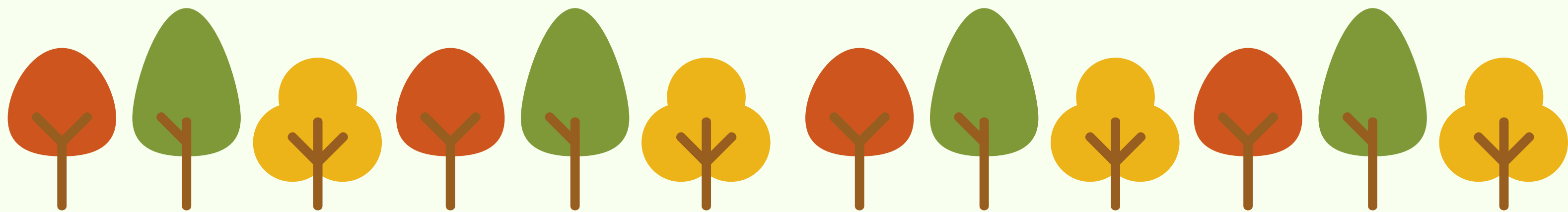

# PRESUPUESTO

---

## Caso de Zaragoza

Propuesta Voluntariado Corporativo.....2.960,72\*€

Propuesta 1 ha + Voluntariado Corporativo.....5.413,74\*€

\*El presupuesto incluye todas las acciones descritas en el apartado Diseño  
Actividad y el transporte hasta la zona de plantación (Sástago).

\*El presupuesto no incluye IVA.

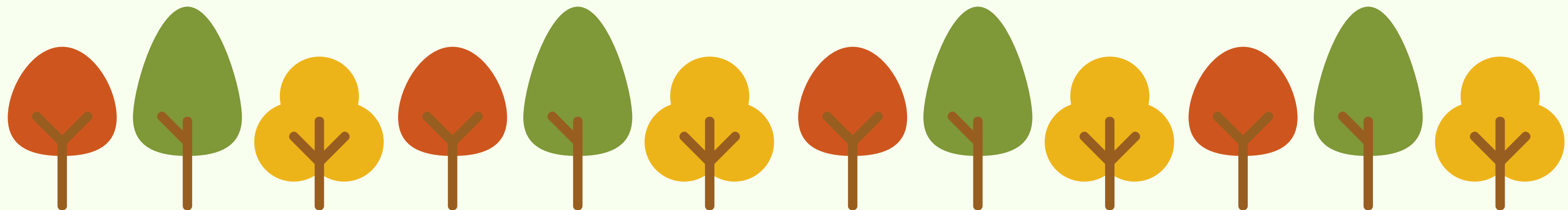

# CONTACTO

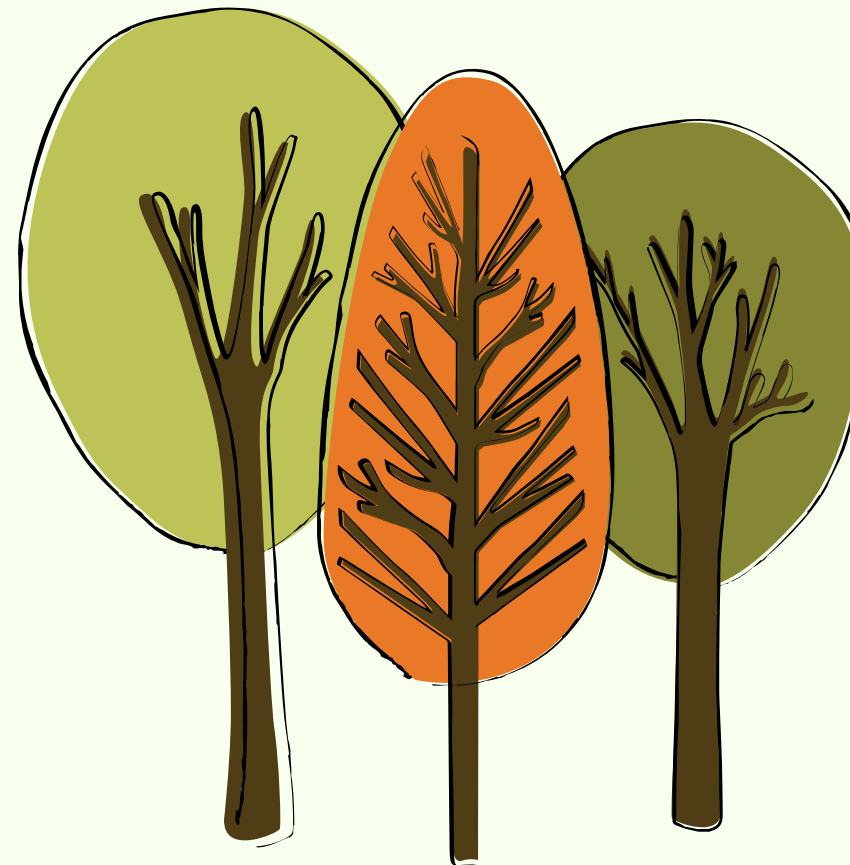

---

Persona de Contacto

Chus Sanz

Correo electrónico

[chus.sanz@ecodes.org](mailto:chus.sanz@ecodes.org)

Teléfono

650374747

976298282

COMUNIDAD  
**#POR EL CLIMA**

**ecodes**  
tiempo de actuar